



Sistema de Gestión Integral de Farmacias

Objetivo: Este Sistema le brinda la posibilidad de realizar la gestión completa de su Farmacia, Facturación, Manejo de Artículos, Pedidos, Resúmenes, Libros IVA, Cuentas Corrientes., Validaciones. Boletines Protectivos, Etc.

Facturación

- Emisión de tickets de acuerdo a D.G.I. - Disponible para **IMPRESORES FISCALES, (Las marcas más prestigiosas del mercado). EPSON, HASAR, SAMSUNG, BEMATECH.**
- Controladores Fiscales (múltiples y compartidos), Impresoras, etc.
- Notas de crédito y débito.
- Remitos y recibos para cuentas corrientes.
- Discriminación de IVA automática.
- Generación automática del libro IVA ventas.
- Ingreso manual de facturas "A" y "B" a la Libros (de diferentes controladores)
- Libro IVA compras carga y emisión
- Listados discriminaciones (O.Sociales, Tarjetas, Bonificaciones Especiales, etc.)
- Porcentajes de distribución de ventas:
 - Bonificaciones
 - Cuentas Corrientes
 - Obras Sociales
 - Efectivo
 - Tarjetas (recargos)

Discriminación por rubros y otros

- Rubros: Perfumería, Bijou, Regalos, Fotografía, Pañales, Leches, Sueros, Descartables, Librería, y Alimentos, Otros No Categorizados, etc.
- Informe de ventas totales por rubros
- Margen de comercialización individual para cada rubro.
- Resumen de Ventas discriminado por vendedores

Pedidos

- Alta automática por la venta.
- Altas, Bajas y Modificaciones de un Pedido
- Listados por droguerías individuales y totales.
- Faltas (del día y acumuladas).
- Ingreso directo a stock y vencimiento.
- Transferencia de faltas entre droguerías.
- Productos pendientes de pedir.
- Ajustes Automáticos por máximos y mínimos
- Interconsulta por estadísticas. (**Ver Módulos de Estadísticas**)
- Comunicación. (**Proceso adaptado con Droguería del Sud, Droguería Suizo**)

- Procesamiento automático
- Actualización de precios
- Actualización de stock (automática)
- Ofertas, faltas, diferencias

Obras Sociales

- Todas las Obras Sociales.
- Incorporación de nuevas Obras Sociales abierta al usuario.
- Ingreso de nuevos formularios terapéuticos abierto al usuario.
- Todos los datos abiertos al usuario (tamaños, montos fijos, etc.).
- Control de recetas absoluto.
 - Unidades por renglón
 - Unidades por receta
 - Tamaños relativos en renglón
 - Tamaños relativos entre renglón
 - Tratamiento prolongado
 - Autorización
 - Descuentos automáticos
 - Planes independientes
 - Todos los Formularios Terapéuticos:
 - Reconocimiento por acción terapéutica
 - Reconocimiento por droga, monto fijo y monodroga.
 - Reconocimientos especiales (leches, pediatra, dermatólogo, etc.)
 - Mantenimiento permanente de estos datos por **CYC Computación S.H.**

Presentación de Obras Sociales

- Generación de Listados
 - Configurable por el usuario con diferente cantidad de datos, de acuerdo a la necesidad y los requerimientos de cada una de las Obras Sociales
- Generación de Dikettes para las obras sociales.
- Control y Previsualización de totales por sumas y/o por recetas.

Homologado con todos los Sistemas de Validación

- El Sistema Nova se encuentra homologado para validar con los siguientes sistemas:

(GMS OSECAC – FARMALINK – AEPS – OSDE (CARE) –TRADITUM - OBSERVER - OSNET)



Prevalidación de Obras Sociales In-Situ

- Consulta de Productos por Nombre, Código, Código de Barra, Drogas, ATC
- Reemplazo de Productos, por droga, etc.

Ventas

- Múltiples vendedores.
- Hasta seis recetas en forma simultánea, de diferentes Obras Sociales con descuentos especiales independientes.
- Facturación dinámica con recálculo automático.
- Captura de pedidos a Domicilios (**Ver modulo de Repartos a domicilio**)
- Captura de Clientes, Visualización y Control de Consumos
- Búsqueda por nombre, código, laboratorio, directa (**desarrollo de CYC**), por droga, Por Grupo Anatómico Terapéutico, reemplazos automáticos de drogas o drogas y presentación ordenada por precio
- Venta fraccionada.
- Ingreso manual.
- Modificaciones.
- Recargo a tarjetas.
- Perfumerías droguerías y accesorios.
- Todas las formas de pago.
- Productos de oferta / historial de compras

Bases de datos que Soporta el Sistema

- **Principales Proveedores**
 - Droguería Entre Rios
 - Droguería Del SUD
- **Accesoría y Perfumerías**

• Fiorani Perfumería	Marcas
• Farma del Centro	Casasola
• Droguería Argentina	Furey
• Distribuidora Campana	Basualdo
• Perfumería Mayo	General Paz

Artículos

- Stock.
 - Visualización en tiempo real (momento de venta)
 - Balance
 - Ajuste automático por comunicaciones
 - Descarga automática (en las ventas)
 - Carga automática (en las compras)
 - Carga inicial sencilla
 - Carga por código de Barras.
 - Manejo de Stock mínimo y máximo
 - Asociación de productos por afinidad
 - Sistema de Fraccionados

- Comparación de proveedores (**Ver Módulos de Estadistas y Modulo de Stock**)
- Estadísticas (**Ver Módulos de Estadistas y Modulo de Stock**)
- Manejo y políticas de costos (**Ver Módulos de Estadistas y Modulo de Stock**)

- Vencimientos.
 - Visualización en tiempo real (momento de venta)
 - Descarga automática (en las ventas)
 - Carga automática (en las compras)
 - Carga inicial sencilla
 - Aviso de productos vencidos
 - Listados de acuerdo al lapso indicado
 - Actualización del Stock en Función a los vencimientos
 - Vencimientos (individuales, lotes)

- Estadísticas
 - Rotación mensual de productos
 - Rotación anual

- Inclusión manual de artículos en el sistema.
 - Ilimitado
 - Abierto al usuario

- Descuentos Generales, Descuentos por Laboratorios
- Sistema de Ofertas
- Resúmenes de productos sobre mínimos y máximos.

Consulta Anatómico Terapéutica

- Incorporación de las especialidades medicinales del mercado argentino a la clasificación Anatómico Terapéutica de Drogas ATC, del Norwegian Institute of Public Health, utilizado como Standard internacional y adoptado por Anmat. Permite un acceso ágil y seguro a información referida a acciones terapéuticas, equivalencias y reemplazo de productos.

Código de Barras

- Integrados al Sistema
 - Facturación
 - Tildado de Pedidos.
 - Ingreso de Stock
 - Consulta de Precios

Recetas Adeudadas

- Memorización durante las ventas.
- Verificación por cliente.
- Verificación por Obra Social.
- Cancelación de recetas por clientes

Cuentas Corrientes

- Datos del cliente (Teléfono, Mutual, Dirección, etc.)
- Ingreso histórico de Ctas Ctes.
- Resúmenes general y detallado
- Pagos parciales y totales.
- Pagos automáticos y manuales.
- Devoluciones.
- Modificación de los descuentos realizados.
- Débitos y créditos automáticos.
- Recibos de pago.
- Habilitación y/o Suspensión de la Cuenta
- Control por límites de Crédito
- Alertas por Moras.
- Histórico de Movimientos por clientes.
- Integración Total con el **Modulo de Envíos a Domicilio**

Convenios

- Agrupa clientes de cuenta corriente en torno a una empresa.
- Resumen general y detallado.
- Cobro general con fecha límite.
- Descuentos individuales por convenios

Libro Compras

- Proveedores.
- Libro de IVA Compras.

Actualización de Precios

- Independencia del usuario (ya que actualiza con su proveedor o droguería).
- Por disquete (todas las droguerías, perfumerías mencionadas).
- Por comunicaciones. (**Ver Modulo CyCftp de Actualizaciones**)
- Sin peligro de errores de operación.
- Altas y Bajas automáticas.
- Informes
 - Cambios de precios
 - Altas de productos
 - Bajas de productos
 - Informe de porcentaje de variación y promedio de variación.

Macro Instrucciones

- Sistema por el cual NOVA puede "aprender" el recorrido de operaciones de uso común y luego repetirlas con solo apretar una tecla o combinación de las mismas, (acelera las operaciones, selección de mutuales de uso corriente, etc.)

Configuración

- Funciones seleccionables de acuerdo a sus necesidades.
- Diferentes porcentajes de ganancia, (perfumería, descartables, etc.).
- Ajuste a medida en cuanto al funcionamiento integral del sistema
- Configurable con todo tipo impresoras.

Seguridad

- Sistema de seguridad totalmente configurable
 - Generación de Usuarios
 - Boqueo de opciones de acuerdo a la necesidad de cada cliente
 - Auditoria de procesos por usuarios

Bibliografía

- Extensa bibliografía de uso, con ejemplos sencillos.
- Índices de rápido acceso.
- Ayuda Interactiva en pantalla

Servicio (Un servicio único y permanente de posventa)

- Explicaciones personalizadas.
- Visitas periódicas.
- Envíos permanentes de información.
- Recambios, mantenimiento de formularios terapéuticos, montos fijos.
- Modificaciones de coberturas.
- Revisión de datos permanente.
- Revisión de altas y bajas.
- Revisión de tamaños relativos y desplazamiento de tamaños.
- Contactos directos con Obras Sociales.
- Mejoras y actualizaciones (Update) del programa.
- Actualizaciones de los sistema de validación
- Actualizaciones de los sistemas de pedidos de comunicación automáticos

Ponemos especial énfasis en denotar lo práctico de cada uno de los ítems antes mencionados ya que el agregado o modificación de cada detalle del sistema se hace después de un profundo análisis sobre:

- | | |
|---|-----------------------------------|
| 1) Requerimiento del mínimo de tiempo para su empleo | 2) PRACTICIDAD |
| 3) Didáctica (el usuario "CONOCE" permanentemente su situación). | 4) Lógica de operación |
| 5) Realización en tiempo real (en el momento de la venta) | 6) No entorpecer el procesamiento |
| 7) Todos los procesos por orden alfabético (sin molestos códigos) | 8) Recepción de opiniones. |

Modulo de Estadísticas

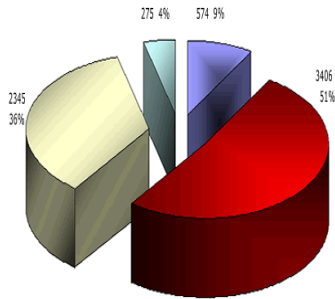

Objetivo: Este module se nutre de los datos que se originan en su sistema NOVA. Le permite analizar todos los datos mas relevantes de cómo se encuentra evolucionando su negocio. A continuación le presentamos una breve reseña de cuales son los distintos tópicos de información.

Mediante el modulo estadístico y centralización de datos se pueden concentrar en un servidor la información de diferentes farmacias esta información es transmitida automáticamente por modem o conexiones ADSL (Banda Ancha) o cualquier vinculo en donde

pueda usarse el protocolo TCP/IP

Referente a Artículos: (Muestra las ventas vs. compras de un producto en la cantidad de meses seleccionados)

Movimiento historico de un producto

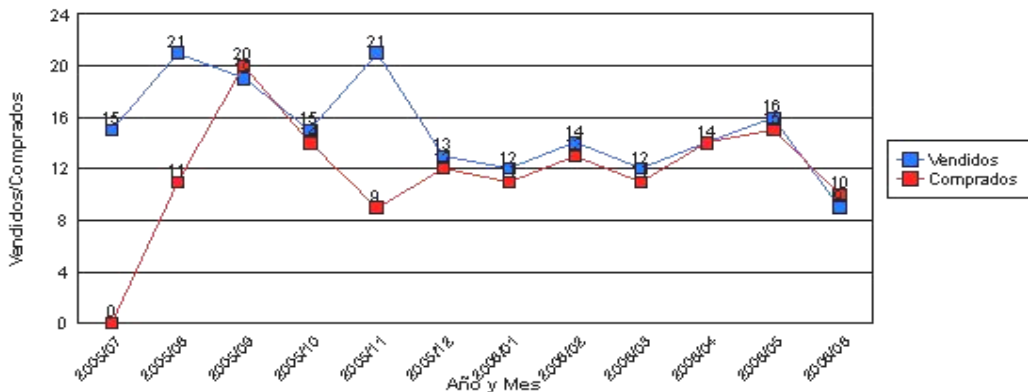

Movimiento historico de un producto 25/07/2006
 Producto AMOXIDAL 500 MG 16 COMP 4962854
 Se listaron los ultimos 12 meses

Unidades Vendidas	Unidades Compras	Año y Mes
15,00	0,00	2005/07
21,00	11,00	2005/08
19,00	20,00	2005/09
15,00	14,00	2005/10
21,00	9,00	2005/11
13,00	12,00	2005/12
12,00	11,00	2006/01
14,00	13,00	2006/02
12,00	11,00	2006/03
14,00	14,00	2006/04
16,00	15,00	2006/05
9,00	10,00	2006/06
Totales:	181,00	140,00

Frecuencia de Ventas: (Determina que cantidad de un determinado producto se vende con mayor frecuencia)

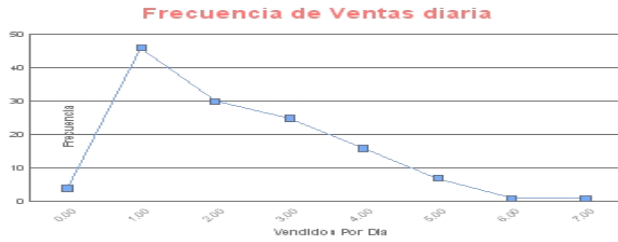

Frecuencia de Ventas Diaria

Producto T4 MONTPELLIER 100MG 50 COMP 3367601 25/07/2006
 Filtrado Ultimos 180 dias

Vendidos por Dia	Frecuencia
0,00	4
1,00	46
2,00	30
3,00	25
4,00	16
5,00	7
6,00	1
7,00	1

Medidas de posición de los datos mostrados

Moda: (El valor que más frecuentemente se observo en la estadística)	1,00
Mediana: (Valor más representativo en este tipo de Graficas asimétricas)	2,00
Promedio:	2,25
Máxima cantidad vendida en un día:	7,00

Ranking Por Droga: (Muestra los productos mas vendidos de una determinada droga)



Productos con la dro Amoxicilina J01C A04 05/11/2007
 Filtrado por los 10 Primeros

Nombre	Codigo	Acumulado
AMOXIDAL 1 GR 16 COMP	2221253	53,00
AMOXIDAL 500 MG 16 COMP	4962854	12,50
AMOXIDAL 1 GR 8 COMP	2221252	4,00
AMOXIDAL 500 MG 8 COMP	4962852	3,00
AMOXIDAL DUO 15 ML GTS	4735622	3,00
AMOXIDAL 250 MG 16 SOBRES	2124493	2,00
AMOXIDAL PEDIAT 500 90 ML SUSP	2787482	2,00
AMOXIDAL 500 MG 21 COMP	4962855	2,00
AMOXIDAL DUO 875 MG 14 COMP	4538296	1,00
AMOXICLER 500 MG 16 COMP	2920951	1,00

Ranking Menos Vendidos: (Muestra los productos menos vendidos)

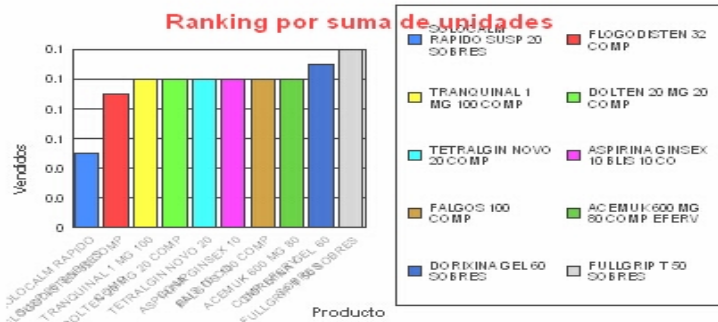

RANKING POR SUMA DE UNIDADES VENDIDAS

25/07/2006 Filtado los Ultimos 10 , Ultimos 90 dias y por Medicamentos

Nombre	Codigo	Acumulado
SOLOCALM RAPIDO SUSP 20 SOBRES	34088822	0,05
FLOGODISTEN 32 COMP	2035711	0,09
TRANQUINAL 1 MG 100 COMP	2766514	0,10
DOLTEN 20 MG 20 COMP	3283232	0,10
TETRALGIN NOVO 20 COMP	0219232	0,10
ASPIRINA GINSEX 10 BLIS 10 CO	3930331	0,10
FALGOS 100 COMP	9991237	0,10
ACEMUK 500 MG 80 COMPEFERV	9996793	0,10
DORIXINA GEL 60 SOBRES	9997023	0,11
FULLGRIPT 50 SOBRES	9996729	0,12

Ranking Unidades x Precio Costo: (Muestra el Ranking de productos de acuerdo al la cantidad vendida por el precio de costo, con esto se determinan los productos que mas inciden en la economía de la farmacia)

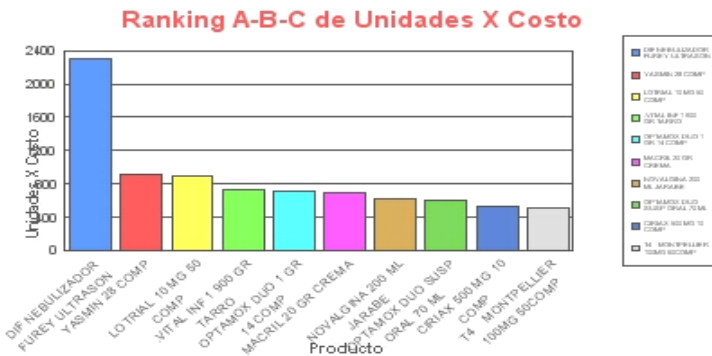

25/07/20 Ranking de Unidades Multiplicado por el Precio de Costo (A-B-C)

Filtrado por: los 10
 Entre Dia: 30/06/2006 y el 01/06/2006

Nombre	Codigo	Unidades	Unidades X Costo
DIF NEBULIZADOR FUREY ULTRASON	F206390	13,66	2.308,54
YASMIN 25 COMP	4928011	34,00	918,00
LOTRIAL 10 MG 50 COMP	2844723	43,00	903,00
VITAL INF 1 900 GR TARRO	CYC0068	23,00	736,00
OPTAMOX DUO 1 GR 14 COMP	3804805	18,30	703,00
MACRIL 20 GR CREMA	2562573	53,00	689,00
NOVALGINA 200 ML JARABE	0379122	33,00	627,00
OPTAMOX DUO SUSP ORAL 70 ML	4117943	25,00	600,00
CIRIAX 500 MG 10 COMP	3044382	17,00	527,00
T4 MONTEPELLIER 100MG 50COMP	3367801	46,00	506,00

Ranking mas vendidos :(Muestra los productos mas vendidos de acuerdo al criterio elegido)

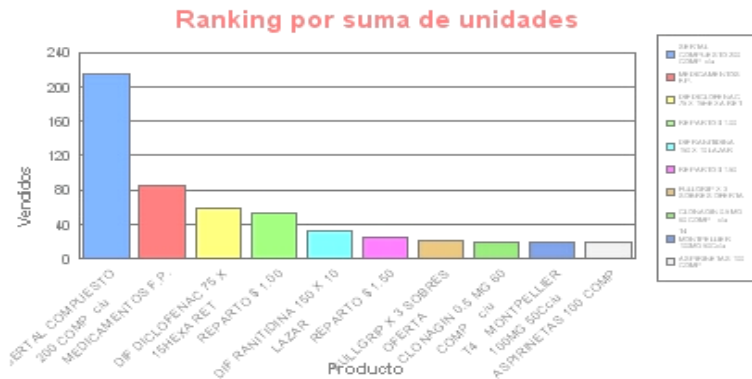

RANKING POR SUMA DE UNIDADES VENDIDAS

25/07/2006 Filtrado los 10 Primeros , Ultimos 7 dias y por Medicamentos

Nombre	Codigo	Acumulado
SERTAL COMPUESTO 200 COMP c/a	XD26E82	215,00
MEDICAMENTOS F.P.	ANALIS3	85,00
DIF DICLOFENAC 75 X 1SHEXA RET	DICLOFS	58,73
REPARTO \$ 1.00	edrgtrf	53,00
DIF RANITIDINA 150 X 10 LAZAR	raruty3	32,50
REPARTO \$ 1.50	cefkjbs	25,00
FULLGRIP X 3 SOBRES OFERTA	7796259	21,00
CLONAGIN 0,5 MG 80 COMP c/a	X5C5897	20,00
T4 MONTPELLIER 100MG 50Ca	X467C1B	20,00
ASPIRINETAS 100 COMP	9991007	19,20

Ranking Promedio Venta Unidades por laboratorio:(Muestra el promedio histórico de ventas mensuales por laboratorio)

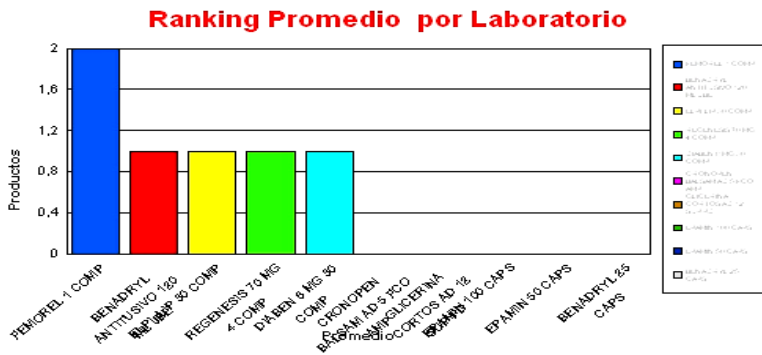

Ranking Promedio por laboratorio 05/11/2007

Laboratorio ELEA S.A.

Filtrado por los 10 Primeros y por año 2007

Nombre	Codigo	Promedio
FEMOREL 1 COMP	5459421	2,00
BENADRYL ANTITUSIVO 120 ML JBE	0789081	1,00
ELPI LIP 30 COMP	3738791	1,00
REGENESIS 70 MG 4 COMP	4857071	1,00
DIABEN 8 MG 30 COMP	5161312	1,00
CRONOPEN BALSAM AD 5 FCO AMP	2106833	0,00
GLICERINA CORTOS AD 12 SUP PD	0788591	0,00
EPAMIN 100 CAPS	0788333	0,00
EPAMIN 50 CAPS	0788331	0,00
BENADRYL 25 CAPS	0788251	0,00

Referentes a Ventas

Cantidad de Ticket/Hora: (Muestra la Cantidad Total de ticket emitido en las diferentes bandas horarias)

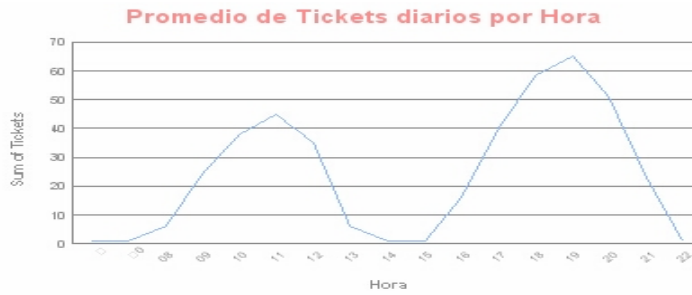

Promedio de tickets Realizados por Hora

25/07/2006 Farmacia: Toda la red Filtrado por: Ultimos 90 dias

Promedio diario de Tickets	Hora
1	22
23	21
51	20
65	19
58	18
40	17
16	16
1	15
1	14
6	13
35	12
45	11
38	10
24	09
6	08
1	0
1	

Promedio de Ticket/Día: (Muestra el Promedio de ticket emitidos por cada día de la semana)

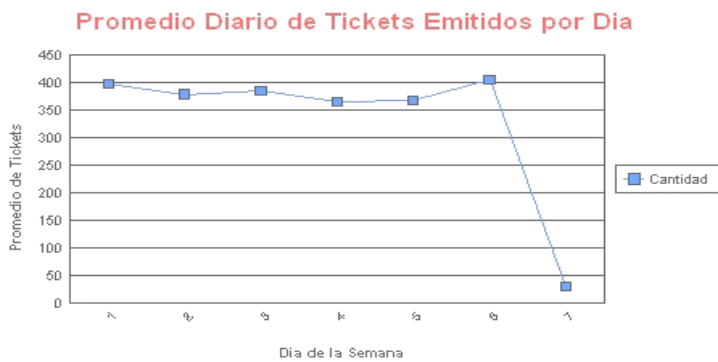

25/07/2006 Promedio Diario de Tickets Emitidos por Dia

Farmacia: Toda la red Filtrado por: Ultimos 180 dias

Dia	Cantidad
Lunes	396
Martes	378
Miércoles	385
Jueves	364
Viernes	366
Sábado	405
Domingo	30

Cantidad de Ticket/Día: (Muestra la Cantidad Total de Ticket por Día de la Semana)

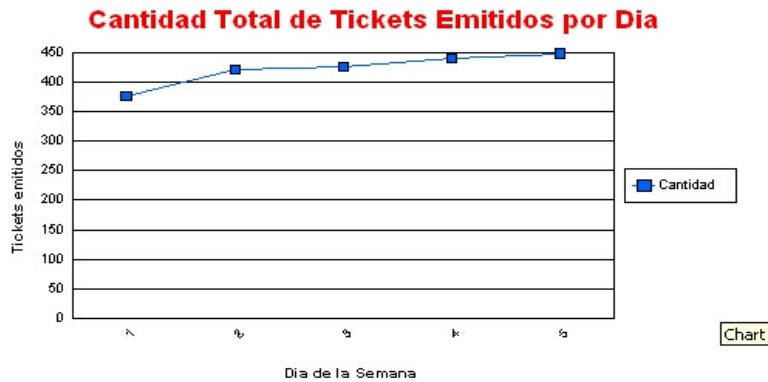

05/11/2007 Cantidad total de tickets emitidos por cada día de la semana

Farmacia: Toda la red Filtrado por: Todas las Fechas

Día	Cantidad
Lunes	376
Martes	421
Miércoles	426
Jueves	440
Viernes	448

LISTADOS DE AUDITORIA

Movimientos de Stock

Listado de movimientos de productos
 Farmacia: Dipasquantonio 2

25/07/2006

Filtrado: Ultimos 7 dias y por: Entradas y Salidas y por: Baja por Venta

Nombre	IDProducto	FechaMov	HoraMovi	NroTique	CandMovi	StockAnt
TOA HIG ALWAYS ULT.FINA ALAS 8	0017845	25/07/200	13:14	Fact:00062308	2,00	10,00
DIF ELECTRODOS 3M	electro	25/07/200	13:14	Fact:00062308	12,00	47,00
VOLTAREN 75 14 COMP	2656542	25/07/200	13:12	Fact:00048421	0,21	1,00
VIBRAMICINA 50 MG 20 TABL	3960451	25/07/200	13:06	Fact:00062307	1,00	1,00
TAFIROL 500 MG 100 COMP	9996619	25/07/200	12:59	Fact:00048420	0,10	14,40
ASPIRINETAS 100 COMP	9991007	25/07/200	12:59	Fact:00048420	1,00	28,48
ALPLAX 0,5 60 COMP	3214307	25/07/200	12:59	Fact:00048420	1,00	2,75
DIF NEBULIZADOR FUREY ULTRASON	F206350	25/07/200	12:57	Fact:00062306	1,00	36,34
KLONAMICIN 10 ML GTS	4735701	25/07/200	12:54	Fact:00048419	1,00	2,00
LEC SANCOR BEBE1 0A6 MESES 1KG	0028865	25/07/200	12:43	Fact:00062305	1,00	3,00
DEP MYMB CRE A.VERA CUERPO 60	0027762	25/07/200	12:43	Fact:00062305	1,00	2,00
JAB DOVE EXPOLIACION DIARIA100	0026642	25/07/200	12:43	Fact:00062305	1,00	2,00
JAB ESPADOL ORIGINAL 90	0027898	25/07/200	12:43	Fact:00062305	1,00	2,00
DES PATRICH'S POUR HOMM AER 125	0000332	25/07/200	12:43	Fact:00062305	1,00	3,00
LOC FLOWER TEEN ROSE 40 CC	0017371	25/07/200	12:43	Fact:00062305	1,00	1,00
BRONQUISE DAN AD 150 ML JARABE	0632561	25/07/200	12:43	Fact:00062305	1,00	15,00
DIF OMEPRAZOL X 15 CAPS ILAB	OMEPRAO	25/07/200	12:52	Fact:00062304	2,00	83,23
JAB ESPADOL ACTIWE DEO 90 GR	0024362	25/07/200	12:52	Fact:00048418	1,00	2,00
BUSCAPINA COMPOSIT 50 COMP REC	3617413	25/07/200	12:51	Fact:00048417	0,40	5,70
IBUEVANOL 20 COMP	9994030	25/07/200	12:51	Fact:00048417	1,00	1,65
IBUEVANOL 20 CAPS GEL ACC/RAP	9991247	25/07/200	12:51	Fact:00048417	1,00	4,75
PARACETAMOL RAFFO 1 GR 60 COMP	4686962	25/07/200	12:47	Fact:00062303	0,17	1,94
CAFIA SPIRINA 100 COMP	9991008	25/07/200	12:44	Fact:00048416	0,05	5,36

Seguimiento de un producto

Auditoria de movimientos de stock del LOTRIAL 10 MG 20 COMP 2844721 25/07/2006
 Farmacia: Dipasquantonio 2
 Filtrado

Nm Tipos	Movimien	Stock Ant	Estado	Fecha	Hora
MOV INTERNO	-1,00	1,00	ALTA POR COMPRA (Manualmente)	24/07/200	20:17
Fact:00062065	1,00	2,00	BAJA POR VENTA	24/07/200	17:30
MOV INTERNO	-1,00	1,00	ALTA POR COMPRA (Manualmente)	24/07/200	11:30
Fact:00048185	1,00	2,00	BAJA POR VENTA	22/07/200	18:18

LISTADOS VALORIZADOS

Ventas por laboratorio de productos bonificados: (Lista y totaliza los productos vendidos con descuentos especiales y sus totales de ventas)

05/11/2007 Lista de Descuentos Aplicados a productos del laboratorio*:

Filtrado por Farmacia Toda la red

* Solo se listan productos bonificados

Entre el Dia: 10/01/2007 y el Dia: 10/11/2007

NOMBRE	Cantidad	Precio	Descuento	Precio Venta	Descuento Total	Total Facturado
Gran Total:						

Ventas por laboratorio de bonificaciones discriminadas: (Lista y totaliza los productos vendidos discriminando diferentes precios y descuentos de Ventas)

05/11/2007 Lista de Productos vendidos Discriminando diferentes precios de venta por laboratorio

Laboratorio ELEA S.A.

ES ESTE CHE

Farmacia: Toda la red

Desde la Fecha: 01/01/2007

Hasta la Fecha: 01/11/2007

Nombre	Codigo	Cantidad	Precio	Descuento	Monto
AGAROL CIRUELA 390 ML					
AGAROL CIRUELA 390 ML	9994999	1,00	19,64	0	19,64
AGAROL CIRUELA 390 ML	9994999	2,00	20,89	0	41,78
AGAROL CIRUELA 390 ML		3,00			61,42
AGAROL DURAZNO 390 ML					
AGAROL DURAZNO 390 ML	9995000	1,00	20,27	0	20,27
AGAROL DURAZNO 390 ML		1,00			20,27
AGAROL FRUTILLA 390 ML					
AGAROL FRUTILLA 390 ML	9994160	1,00	20,27	0	20,27
AGAROL FRUTILLA 390 ML	9994160	2,00	20,89	0	41,78
AGAROL FRUTILLA 390 ML		3,00			62,05
ARAMIX 10 MG 15 COMP					
ARAMIX 10 MG 15 COMP	5439261	1,00	36,18	0	36,18
ARAMIX 10 MG 15 COMP		1,00			36,18

Ventas por laboratorio: (Lista y totaliza los productos vendidos de un laboratorio)

05/11/2007 Lista de Productos Vendidos por Laboratorio

Laboratorio:

Farmacia: Toda la red

Desde la Fecha: 01/07/2007 hasta la fecha 11/01/2007

Nombre	Código	Cantidad	Monto
---------------	---------------	-----------------	--------------

Grand Total:



Modulo de Visualización y Modificación de Stock Centralizado

Objetivo: Permite mantener una base central de productos, con un único maestro de artículos para todas las sucursales, actualizar sus precios, poner productos en oferta, con margen de descuento y stock oferta para cada sucursal, corregir stock en las sucursales, etc.

Pantalla Correspondiente a la Visualización centralizada de Stock: (desarrollado en entorno Windows)

Visualiza y modifica stock Centralizado Ver 1. 0. 41

Archivo Herramientas

AMOXID Laboratorio

Totales por producto

4962854	AMOXIDAL 500 MG 16 COMP	3.00	15.94	Medicamentos
4962855	AMOXIDAL 500 MG 21 COMP	1.00	18.47	Medicamentos
2124231	AMOXIDAL 500 MG 8 CAPS	-9.00	6.85	Medicamentos
4962852	AMOXIDAL 500 MG 8 COMP	2.00	8.14	Medicamentos
9996644	AMOXIDAL 500 MG 80 COMP	2.60	62.82	Medicamentos
2611313	AMOXIDAL 750 MG 16 COMP	-0.13	27.71	Medicamentos
2611312	AMOXIDAL 750 MG 8 COMP	1.00	14.60	Medicamentos
4735622	AMOXIDAL DUO 15 ML GTS	0.00	16.95	Medicamentos
4568731	AMOXIDAL DUO 750 MG 70 ML SUSP	4.00	24.48	Medicamentos
4538296	AMOXIDAL DUO 875 MG 14 COMP	3.50	21.12	Medicamentos

Parciales por Farmacia

AMOXIDAL DUO 750 MG 70 ML SUSP4568731

Farmacia	IDRed	IDFar	Stock	Stk_Min	Stk_Max	Ccte	Desc_Ofert	Stk_Ofert	Precio_Ofert	Margen
Farmacia 2	0017	0001	2.00	0	2	20		9974	19.58	0.00
Farmacia 3	0017	0002	2.00	0	1	20		9981	19.58	0.00

Haga clic aquí para iniciar

Inicio Bande... Windo... Me... Analiz... Estidis... Visuali... ES 06:30 p.m.

Visualización de los Productos Centralizados

Grilla de Visualización de productos por sucursales.

Grilla de Modificaciones de stock, descuentos, etc.



Modulo de Actualizaciones Automáticas. (Desarrollado en Entorno Windows)

Con este modulo UD. Podrá mantener actualizado su sistema, en cuanto a Datos de Obras Sociales, Precios de Droguería, Cambio en el mismo sistema, etc.

Actualización ON-LINE de datos y precios vía Internet, todo se realiza en forma automática, si existen problemas de comunicación, son detectados en nuestra empresa en un tablero de control lo que nos permite comunicarnos con la Farmacia para su resolución. Este Modulo también

Actualización de precios de Perfumerías de los principales proveedores vía Internet, pudiendo manejar tanto precios de costo como Sugeridos por estas.

Pantalla con las funciones del modulo de actualización

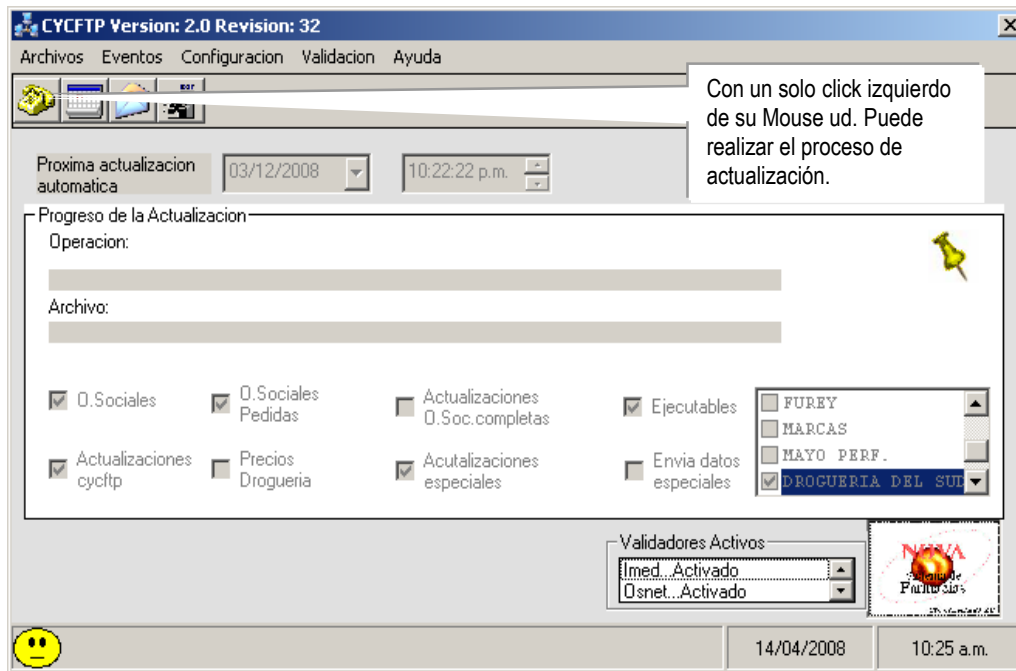



Modulo de Pedidos a Domicilio: (desarrollado en entorno Windows)

Totalmente integrado a **NOVA**, contempla una amplia variedad de situaciones, pagos anticipados, envíos parciales, recordatorio de recolección de recetas y troqueles, etc.

Localiza clientes por Nombre, DNI, Teléfono, Código
Permite verificar los consumos del cliente.

Permite asignar pedidos a repartidores, vueltos, caja del repartidor, alarma de recordatorio de envío.

Pantalla de Administración General de Pedidos a Domicilio

organizar repartos domiciliarios

Asignar Enviar Eliminar Modificar Refrescar Tickets Salir

[solicitados] [con repartidor] [enviados] [caja Repartidor] [cumplimentados]

No hay datos para ser mostrados

Ud. Puede visualizar en estas solapas los distintos estadios donde se encuentra el envío.

Grilla con la información de los Ticket del Envío a Domicilio

Productos - [0]

Grilla donde se muestran los productos de un Envío a Domicilio

Tickets

Inicio 12. Air ... C:\Doc... Particul... CyC Co... Usuario... Folleto... IfanView Nova - ... 04:28 p.m.